P.A.T.J. BISTRIŢA-NĂSĂUD

PLANUL DE AMENAJARE A TERITORIULUI JUDEŢEAN BISTRIŢA - NĂSĂUD

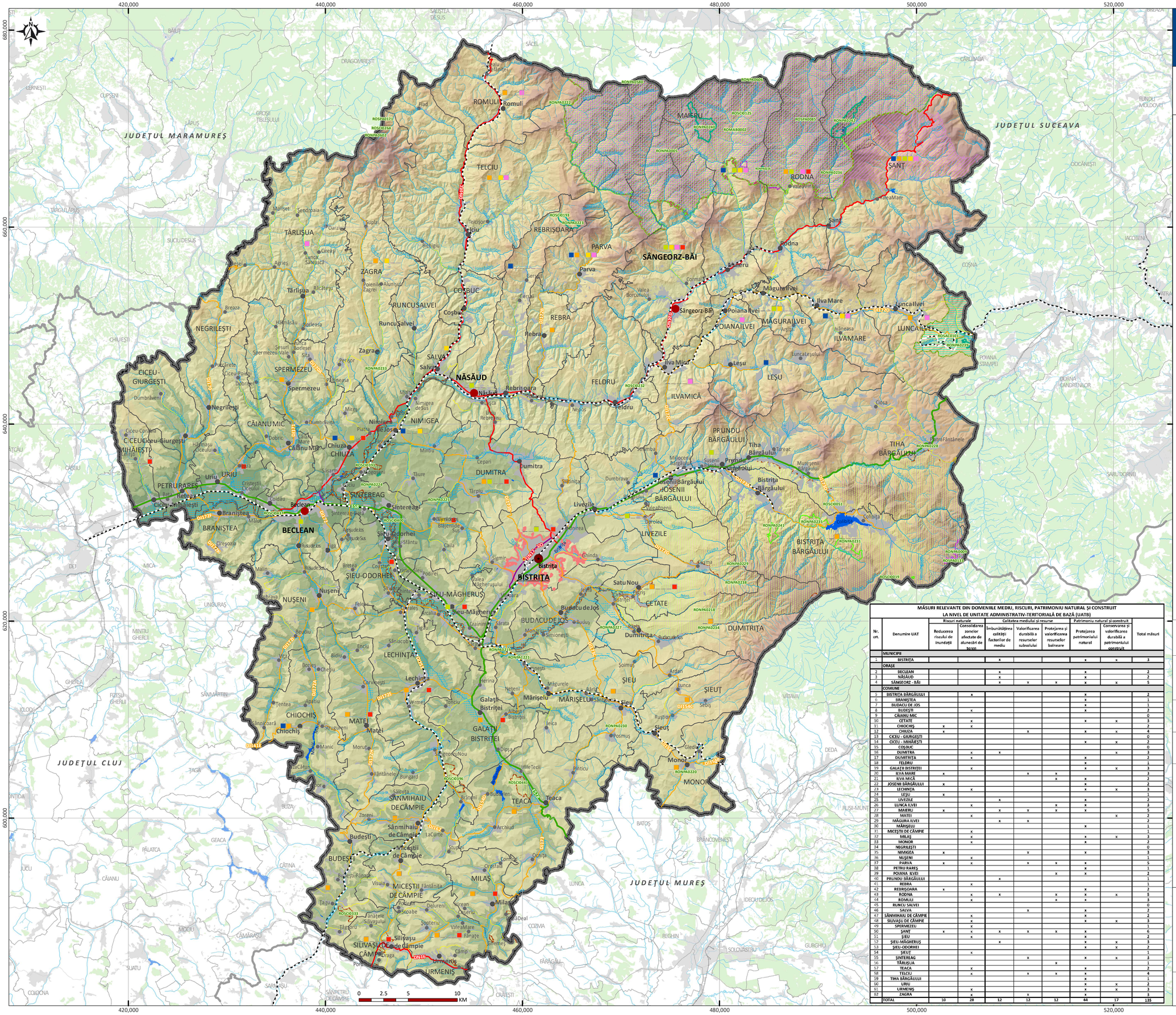

PLANŞA NR. 1.2. MEDIUL

PROPUNERI

Legenda generală

- Municipiu de importanță națională (reședință de județ)
- Oraș
- Sat reședință de comună
- Sat aparținător sau localitate componentă

Limite administrative

- Limita teritoriului județean
- Limita județelor vecine
- Limita UATB
- Localități

Hidrografie

- Curs de apă principal
- Curs de apă secundar
- Lacuri, iazuri, bălți

Infrastructura de comunicație rutieră

- Drum național-european
- Drum național
- Drum județean
- Drum comunal
- Varianta/centura ocolitoare

Infrastructura de comunicație feroviară

- Cale ferată

Legenda specifică

Trepte altitudinale (m)

- 233 - 300
- 301 - 400
- 401 - 600
- 601 - 800
- 801 - 1,000
- 1,001 - 1,200
- 1,201 - 1,400
- 1,401 - 1,700
- 1,701 - 2,000
- 2,001 - 2,279

Măsuri de conservare a patrimoniului natural

Zone/factori naturali care necesită respectarea regimului special de monitorizare și protecție

Arii naturale protejate de interes internațional

- Rezervație a biosferei

Situri NATURA 2000

- Arie de protecție specială (SAC)
- Arie de protecție specială avifaunistică (SPA)
- Sit de importanță comunitară (SCI)

Arii naturale protejate de interes național

- Parc național
- Rezervație naturală
- Rezervație științifică, monument al naturii și rezervație naturală
- Monument al naturii

Prevenirea/atenuarea efectelor riscurilor naturale

- Areal inundabil în scenariul mediu (Q1%)

Prevenirea/atenuarea efectelor riscurilor tehnologice

- Unități care se supun legii 59/2016 - Directiva SEVESO

Măsuri relevante din domeniile mediu, riscuri, patrimoniu natural și construit la nivel de UATB

- Reducerea riscului de inundații
- Consolidarea zonelor afectate de alunecări de teren
- Îmbunătățirea calității factorilor de mediu prin reducerea poluării
- Valorificarea durabilă a resurselor subsolului
- Protejarea și valorificarea resurselor balneare
- Conservarea și valorificarea durabilă a patrimoniului construit
- Protejarea și valorificarea patrimoniului construit inclus în Rețeaua Orașelor Creative UNESCO (UCCN), în domeniul Arhitectură

MĂSURI RELEVANTE DIN DOMENIILE MEDIU, RISCURI, PATRIMONIU NATURAL ȘI CONSTRUIT LA NIVEL DE UNITATE ADMINISTRATIV-TERITORIALĂ DE BAZĂ (UATB)

Nr. crt.	Denumire UAT	Riscuri naturale		Calitatea mediului și resurse			Patrimoniu natural și construit		Total măsuri
		Reducerea riscului de inundații	Consolidarea zonelor afectate de alunecări de teren	Îmbunătățirea calității factorilor de mediu	Valorificarea durabilă a resurselor subsolului	Protejarea și valorificarea resurselor balneare	Protejarea patrimoniului natural	Conservarea și valorificarea durabilă a patrimoniului construit	
	MUNICIPII								
1	BISTRIȚA			x			x	x	3
	ORAȘE								
2	BECLEAN			x			x		2
3	NĂSĂUD			x			x		2
4	SÂNGEORZ - BĂI			x	x	x	x	x	5
	COMUNE								
5	BISTRIȚA BĂRGĂULUI		x				x		2
6	BRANIȘTEA						x		1
7	BUDACU DE JOS						x		1
8	BUDEȘTI		x				x		2
9	CĂIANU MIC								0
10	CETATE		x				x	x	3
11	CHIOCHIȘ	x	x						2
12	CHIUZA	x			x		x	x	4
13	CICEU - GIURGEȘTI								0
14	CICEU - MIHĂIEȘTI						x	x	2
15	COȘBUC								0
16	DUMITRA		x	x				x	3
17	DUMITRIȚA		x				x		2
18	FELDRU						x		1
19	GALAȚII BISTRIȚEI		x				x	x	3
20	ILVA MARE	x			x	x			3
21	ILVA MICĂ					x	x		2
22	JOSENII BĂRGĂULUI	x					x		2
23	LECHINȚA		x				x	x	3
24	LEȘU	x							1
25	LIVEZILE			x			x		2
26	LUNCA ILVEI		x			x	x		3
27	MAIERU	x		x	x	x	x		5
28	MATEI		x					x	2
29	MAGURA ILVEI			x	x				2
30	MĂRȘELU						x		1
31	MICEȘTII DE CĂMPIE		x						1
32	MILAȘ		x				x	x	3
33	MONOR		x				x		2
34	NEGRILEȘTI								0
35	NIMIGEA	x			x		x		3
36	NUȘENI		x						1
37	PARVA	x	x		x	x	x		5
38	PETRU RAREȘ						x		1
39	POIANA ILVEI					x	x		2
40	PRUNDU BĂRGĂULUI			x					1
41	REBRA		x						1
42	REBRIȘOARA	x					x		2
43	RODNA		x	x		x	x	x	5
44	ROMULI		x			x	x		3
45	RUNCU SALVEI								0
46	SALVA				x		x		2
47	SÂNMIHAIU DE CĂMPIE		x				x		2
48	SILIVAȘU DE CĂMPIE		x				x	x	3
49	SPERMEZEU		x						1
50	ȘANT	x	x	x	x	x	x		6
51	ȘIEU		x				x		2
52	ȘIEU-MĂGHERUȘ			x			x	x	3
53	ȘIEU-ODORHEI						x	x	2
54	ȘIEUT		x						1
55	ȘINTEREAG				x		x	x	3
56	TÂRLIȘUA					x			1
57	TEACA		x				x		2
58	TELCIU		x		x	x	x		4
59	TIHA BĂRGĂULUI						x		1
60	URIU						x	x	2
61	URMENIȘ		x				x	x	3
62	ZAGRA		x		x		x		3
	TOTAL	10	28	12	12	12	44	17	135

Titlu proiect:
ELABORARE PLAN DE AMENAJARE A TERITORIULUI JUDEȚEAN BISTRIȚA - NĂSĂUD

Beneficiar:
CONSILIUL JUDEȚEAN BISTRIȚA - NĂSĂUD

Titlu planșă:
Planșa nr. 1.2. Mediul - Propuneri

Data **11.2025**
Contract **18213 / 10.06.2025**
Nr. planșă **nr. 1.2.**
Scara **1:125000**

Director de proiect:
Șef lucr. dr. geogr.-urb. Șandu-Ciprian MOLDOVAN

Consultant științific:
Acad. prof. univ. dr. geogr.-urb. BENEDEK József

Specialiști-consultanți:
Conf. univ. dr. geogr. urb. Iuliu VESCAN
Conf. univ. dr. geogr. urb. Sorin FILIP
Șef lucr. dr. ing. Sanda ROȘCA
Șef lucr. dr. Csaba HORVATH
Arh. urb. Cătălina Dana PREDA

Specialiști GIS-Întocmit planșă
Conf. univ. dr. Ioan FODOREAN
Conf. univ. dr. geogr. urb. Titus-Cristian MAN
Dr. Cosmina-Daniela URSU

Contractant general:
UNIVERSITATEA BABEȘ-BOLYAI
Facultatea de Geografie

UNIVERSITATEA BABEȘ-BOLYAI
BABEȘ-BOLYAI TUDOMÁNYEGYETEM
BABEŞ-BOLYAI UNIVERSITÄT
BABEŞ-BOLYAI UNIVERSITY
"RADICI ECI ECELLENTIA"