



FIȘA PROIECT INTEGRAT 5

ACRONIM: ECOPOLIS NĂSĂUD

ZONA NORD

Titlu proiect integrat	Dezvoltare pol de creștere economică Năsăud și zona adiacentă			
Zona strategică de dezvoltare	Nord			
UAT-uri acoperite	Năsăud, Salva, Nimigea, Dumitra			
Domeniul din strategie	X	Dezvoltare economică inteligentă	X	Valorizarea inteligentă a tradițiilor și valorilor
	X	Dezvoltare durabilă	X	Conectivitate sporită
Obiectivul major	Crearea premiselor pentru dezvoltarea polului de creștere economică de rang județean Năsăud și zona adiacentă acestuia în vederea distribuției echilibrate în teritoriul a acestora			
Scurtă descriere a lanțului valorii	1). Relocalizarea unităților industriale existente de producție în cadrul parcului agroindustrial Năsăud și conectarea acestuia la infrastructura de transport și comunicații. 2). Relansarea activităților economice industriale specifice (prelucrare mase plastice, subsansambluri electrice motoare, industrie alimentară, confecții, textile, materiale de construcții) și asigurarea necesarului de resursă umană prin recalificarea forței de muncă (reconversie profesională). 3). Dezvoltarea zonei adiacente polului de creștere Năsăud (Salva, Nimigea, Dumitra). 4). Îmbunătățirea calității resursei umane active viitoare în domeniul specializării cluster-ului pol de creștere economică Năsăud. 5). Îmbunătățirea conectivității cu municipiul Bistrița prin intermediul unui drum expres (Năsăud-Dumitra-Bistrița) și intensificarea cooperării cu polul de creștere Bistrița. 6). Îmbunătățirea calității resursei umane active viitoare în domeniul specializării cluster-ului pol de creștere economică Năsăud.			
Coordonator general	Cluster partenerial poli de creștere economică Bistrița și Năsăud			
Titlu sub-proiect specific	Relocalizarea unităților industriale existente de producție în cadrul parcului agroindustrial Năsăud și conectarea acestuia la infrastructura de transport și comunicații			
Obiective specifice sub-proiect	Identificarea amplasamentului parcului agroindustrial (propunere: Zona Vest Năsăud) Delimitarea amplasamentului și zonificarea funcțională a parcului prin extinderea amplasamentului industrial existent Conectarea amplasamentului la infrastructura edilitară (apă, canalizare, curent electric, stație de epurare proprie) Conectarea amplasamentului parcului agroindustrial la infrastructura de transport rutieră și feroviară prin drum de exploatare industrial Facilitarea accesului spre parcul agroindustrial și degrevarea orașului Năsăud de traficul de tranzit prin construirea unei centuri ocolitoare (propunere: situată la sud de Someșul Mare, joncțiune cu DN17C și un nou pod peste Someș la intrare în orașul Năsăud în zona Lunca Morii) Facilitarea accesului materiilor prime și a livrării produselor finite înspre și dinspre parcul agroindustrial prin înființarea unui centru intermodal de transport la Salva Crearea unor pachete de facilități pentru atragerea investitorilor în cadrul parcului agroindustrial Atragerea investitorilor prin promovarea facilităților oferite de către parcul agroindustrial Năsăud Crearea unor lanțuri de producție interdependente și în interrelaționare avansată (sisteme de producție în circuit închis) Înființare unitate de management al parcului și subordonarea acesteia consiliului local			
Coordonator sub-proiect specific	Consiliul Local Năsăud			
Parteneri locali/județeni	Camera de Comerț, Industrie și Agricultură Bistrița-Năsăud Direcția Județeană de Drumuri și Poduri Consiliul Județean Bistrița-Năsăud Agenția Județeană de Mediu AQUABIS SA			
Parteneri din afara județului	SN CFR Electrica SA Ministerul Economiei Ministerul Transporturilor			
Indicatori de rezultat [output]	Structura funcțională și suprafața parcului Planul de afaceri Pachetul de facilități Racorduri la infrastructura edilitară Înființare entitate de administrare a parcului Finalizare construcție centură ocolitoare Năsăud Finalizare construcție drum de exploatare industrială Finalizare construcție centru intermodal de transport Salva Număr contracte încheiate între agenții economici și parcul agroindustrial			
Indicatori de impact [outcome]	Relocarea activităților industriale din incinta urbanului Degrevarea orașului Năsăud de activități poluatoare Îmbunătățirea calității peisajului urban Eliminarea traficului greu de tranzit din orașul Năsăud Creșterea productivității activităților economice Valorificarea superioară a forței de muncă Reducerea ratei șomajului Dezvoltarea economică a orașului prin crearea de clustere de producție			
Grupurile țintă vizate	Agenții economici			
Buget estimat [RON]	40 mil. RON din care pe infrastructura de transport 20 mil. RON (0,7-1 mil. RON / km)			
Surse de finanțare	POR (Programul Operațional Regional) – AP 2, AP 6 POIM (Programul Operațional Infrastructură Mare) – AP 2, AP 3 PNDR (Planul Național pentru Dezvoltare Rurală) – M16 Cooperare			



	COSME Surse proprii
Perioada probabilă de derulare	2016-2020
Precondiții pentru a începe	Disponibilitatea terenului Plan de Amenajare a Teritoriului Județean (PATJ BN) Existența PUG Năsăud Studiu de impact de mediu Studiu de fezabilitate Documentații, avize și aprobări necesare
Titlu sub-proiect specific	Relansarea activităților economice industriale specifice (prelucrare mase plastice, subsansambluri electrice motoare, industrie alimentară, confecții, textile, materiale de construcții) și asigurarea necesarului de resursă umană prin recalificarea forței de muncă (reconversie profesională)
Obiective specifice sub-proiect	Dezvoltarea competențelor profesionale în domeniul industriilor specifice prin reconversia persoanelor active (șomeri și persoane din categorii defavorizate) Dezvoltarea infrastructurii de producție (noi unități) și relocalizarea acesteia în cadrul parcului agroindustrial Specializarea producției industriale pe componente de nișă (ex. Unități de producție tuburi și conducte de înaltă presiune din mase plastice prin reciclarea deșeurilor) Certificarea proceselor de producție ale unităților Crearea unor produse inovative în ramurile specifice (ex. Dale pentru pavarea trotuarelor din mase plastice reciclate) Crearea și promovarea unor brand-uri Dezvoltarea rețelei de distribuție și desfacere pe piețe regionale, naționale și internaționale
Coordonator sub-proiect specific	Cluster partenerial poli de creștere economică Bistrița și Năsăud
Parteneri locali/județeni	Consiliul local Năsăud Întreprinzători privați Grup Școlar Industrial Construcții de Mașini Bistrița Grup Școlar Silvic Năsăud Grup Școlar Economic și Servicii Năsăud Consiliul județean Camera de Comerț și Industrie Bistrița-Năsăud AJOFM
Parteneri din afara județului	Universitatea Tehnică din Cluj-Napoca Universitatea de Artă și Design din Cluj-Napoca Întreprinzători privați Firmă de consultanță în managementul calității Ministerul Economiei
Indicatori de rezultat [output]	Număr de unități de producție înființate Număr de persoane recalificate din grupurile sociale defavorizate la finalul proiectului Număr de angajați din grupurile sociale defavorizate la finalul proiectului Număr de angajați din categoria șomerilor la finalul proiectului Modelul de afaceri și procesul de inovare Planul de inovare extins Documentația pentru mărci înregistrate european Documentația pentru brevetare la OSIM Documentația tehnică pentru portofoliul inițial de produse Documentația tehnică a procesului de producție pentru portofoliul inițial de produse Planul de export Planul de vânzări Planul financiar Planul de management al riscurilor Numărul de contracte comerciale încheiate Numărul de piețe de desfacere la export Nivelul comenzilor
Indicatori de impact [outcome]	Efecte multiplicatoare în valorificarea superioară a forței de muncă Punerea în valoare a activităților industriale existente Valorificarea superioară a accesibilității în dezvoltarea activităților industriale Reducerea ratei șomajului Creșterea calității vieții Număr angajați de la finalizarea proiectului integrat Cifra de afaceri cumulată anual Efecte multiplicatoare pentru dezvoltarea unor produse inovative și de nișă în cadrul ramurilor industriale specifice
Grupurile țintă vizate	Întreprinzători privați din industriile specifice Persoane fără loc de muncă și persoane defavorizate din zonă
Buget estimat [RON]	50 mil. RON
Surse de finanțare	POCU (Programul Operațional Capital Uman) – AP 2, AP 3, AP 4 POR (Programul Operațional Regional) – AP 1, AP 2 POC (Programul Operațional Competitivitate) – AP 1 COSME Surse proprii
Perioada probabilă de derulare	2016-2020
Precondiții pentru a începe	Proiectul „Relocalizarea unităților industriale existente de producție în cadrul parcului agroindustrial Năsăud și conectarea acestuia la infrastructura de transport și comunicații” să fie lansat Plan de afaceri Plan de marketing Documentații, avize și aprobări necesare
Titlu sub-proiect specific	Dezvoltarea zonei adiacente polului de creștere Năsăud (Salva, Nimigea, Dumitra)
Obiective specifice sub-proiect	Stabilirea profilului activităților economice a localităților din zona adiacentă



	<p>Stabilirea tipului de materie primă (sau procesată primar) agricolă necesară unităților de procesare în industria agroalimentară din cadrul cluster-ului Năsăud</p> <p>Identificarea amplasamentelor pretabile pentru localizarea unităților de colectare, depozitare și procesare primară a produselor agricole</p> <p>Organizarea, stimularea înființării și dezvoltarea exploatațiilor agricole în zona adiacentă prin forme de asociere</p> <p>Înființare unor unități de colectare, depozitare și procesare primară a produselor agricole:</p> <p><i>Propuneri:</i></p> <p><i>Salva</i> – unități de colectare, depozitare și prelucrare primară a produselor agroalimentare și forestiere;</p> <p><i>Nimigea</i> – culturi legumicole în sere și teren deschis, unități de colectare, depozitare și prelucrare primară a legumelor, plante medicinale, fructe de pădure, ciuperci;</p> <p><i>Dumitra</i> – unități de colectare, depozitare și prelucrare primară a fructelor;</p> <p>Constituirea unor parteneriate de producție agroindustrială între furnizorii de materie primă și procesată din zona adiacentă și unitățile de procesare din cadrul polului de creștere economică Năsăud.</p> <p>Dezvoltarea altor activități și servicii conexe/complementare pentru susținerea activităților primare agricole (stații de mecanizare, service, asistență tehnică, depozite)</p> <p>Înființarea unei stații multimodale de transport combinat (propunere: Salva)</p> <p>Atragerea forței de muncă disponibile pe plan local pentru angajarea în cadrul unităților de prelucrare primară în localitățile din zona adiacentă orașului Năsăud</p> <p>Atragerea forței de muncă calificate de pe plan local pentru angajarea în cadrul unităților de procesare din clusterul Năsăud</p> <p>Calificarea populației active și din categorii defavorizate în domeniul prelucrării produselor agricole și industriale</p>
Coordonator sub-proiect specific	Cluster partenerial poli de creștere economică Bistrița și Năsăud
Parteneri locali/județeni	Consiliile locale GAL Țara Năsăudului Întreprinzători privați în domeniul agricol Grupuri de producători Consiliul Județean Bistrița-Năsăud Oficiul Județean de Ocupare a Forței de Muncă Direcția pentru Agricultură și Dezvoltare Rurală Bistrița-Năsăud APIA Bistrița-Năsăud Oficiul Județean de Plăți pentru Dezvoltare Rurală și Pescuit Bistrița-Năsăud Stațiune de Cercetare-Dezvoltare pentru Pomicultură Bistrița Camera de Comerț, Industrie și Agricultură Bistrița
Parteneri din afara județului	Universitatea de Științe Agricole și Medicină Veterinară din Cluj-Napoca Universitatea Tehnică din Cluj-Napoca SN CFR Electrica SA Ministerul Economiei Ministerul Transporturilor
Indicatori de rezultat [output]	Număr unități locale de colectare, depozitare și prelucrare primară a produselor agricole Număr exploatații agricole dezvoltate Număr de parteneriate realizate Număr de persoane angajate la nivel local Număr de persoane angajate în cadrul cluster-ului
Indicatori de impact [outcome]	Susținerea cluster-ului economic de la Năsăud prin valorificarea resurselor agricole din zona adiacentă orașului Năsăud Efecte multiplicatoare pentru dezvoltarea activităților agricole locale și valorificarea resurselor disponibile în zona adiacentă orașului Năsăud Reducerea ratei șomajului Creșterea calității vieții în zona adiacentă Crearea unor lanțuri scurte de aprovizionare-desfacere Creșterea gradului de conectivitate a teritoriului adiacent
Grupurile țintă vizate	Fermieri, persoane active în agricultură, grupuri de producători Investitori privați Șomeri cu studii primare și medii și persoane din categorii defavorizate
Buget estimat [RON]	30 mil. RON
Surse de finanțare	PNDR (Planul Național pentru Dezvoltare Rurală) – M04, M06, M09, M16 Cooperare, M01, M02, M17 Surse proprii
Perioada probabilă de derulare	2016-2020
Precondiții pentru a începe	Constituirea Cluster partenerial poli de creștere economică Bistrița și Năsăud Stabilirea profilului de procesare și a tipurilor de produse agroalimentare produse de unitățile din cadrul Cluster partenerial poli de creștere economică Bistrița și Năsăud Toate proiectele anterioare să fie lansate
Titlu sub-proiect specific	Îmbunătățirea conectivității cu municipiul Bistrița prin intermediul unui drum expres (Năsăud-Dumitra-Bistrița) pe actualul traseu al drumului național DN 17C și intensificarea cooperării cu polul de creștere Bistrița
Obiective specifice sub-proiect	Elaborarea proiectului tehnic Executarea lucrărilor pregătitoare construirii drumului expres (prezervare teren, strămutări obiective și infrastructuri aflate pe traseul drumului etc.) Construirea drumului expres Executare tunel pe sub Dealul Cetății, conform cu propunerea din STUDIU PRIVIND DELIMITAREA ZONEI PERIURBANE A MUNICIPIULUI BISTRIȚA. Proiect nr. 63129/ 11.09.2007
Coordonator sub-proiect specific	Consiliul Județean Bistrița-Năsăud
Parteneri locali	Cluster partenerial poli de creștere economică Bistrița și Năsăud Consiliile locale Bistrița, Dumitras, Năsăud
Parteneri din afara județului	Direcția Regională de Drumuri și Poduri Cluj Compania Națională de Autostrăzi și Drumuri Naționale (CNADNR) Ministerul Transporturilor



	Universitatea Tehnică din Cluj-Napoca		
Indicatori de rezultat [output]	Finalizarea lucrărilor de construire a drumului expres Năsăud – Dumitra – Bistrița		
Indicatori de impact [outcome]	<p>Modernizarea infrastructurii rutiere de transport existente</p> <p>Creșterea gradului de conectivitate</p> <p>Crearea premiselor pentru constituirea cluster-ului economic partenerial Bistria-Năsăud și transformarea acestuia în principal pol de creștere județean</p> <p>Crearea premiselor pentru constituirea și dezvoltarea zonei metropolitane a municipiului Bistrița</p> <p>Stimularea dezvoltării bazinului pomicol Bistrița-Dumitra</p> <p>Creșterea atractivității zonei pentru investiții</p> <p>Stimularea dezvoltării urbanistice a celor două orașe</p> <p>Creșterea cooperării de natură economică, socială</p>		
Grupurile țintă vizate	Administrația		
Buget estimat [RON]	50 mil. RON		
Surse de finanțare	POIM (Programul Operațional Infrastructură Mare) – AP 2 Surse proprii		
Perioada probabilă de derulare	2016-2020		
Precondiții pentru a începe	Toate proiectele anterioare să fie lansate Elaborarea Plan de Amenajare a Teritoriului Județean (PATJ BN)		
Titlu sub-proiect specific	Îmbunătățirea calității resursei umane active viitoare în domeniul specializării cluster-ului pol de creștere economică Năsăud		
Obiective specifice sub-proiect	<p>Dezvoltarea profesională prin:</p> <p>Diversificarea speciilor existente în învățământul profesional și liceal în conformitate cu nevoile cluster-ului</p> <p>Înființarea unor centre de reconversie profesională</p> <p>Crearea de facilități la angajare pentru persoanele tinere în scopul menținerii și atragerii forței de muncă pe plan local</p> <p>Îmbunătățirea stării de sănătate fizică și psihică prin:</p> <p>Creșterea calității serviciilor medicale și sociale din oraș</p> <p>Îmbunătățirea și diversificarea vieții sociale (oportunități și infrastructuri pentru activități în timpul liber)</p> <p>Îmbunătățirea mediului habitațional prin:</p> <p>Dotări urbane (iluminat public, spații verzi, trotuare, spații de recreere, spații de practicare sporturi în aer liber, transport urban, etc.)</p>		
Coordonator sub-proiect specific	Consiliul Local Năsăud		
Parteneri locali	Consiliul Județean Bistrița-Năsăud Inspectoratul Școlar Județean AJOFM Bistrița-Năsăud Direcția de sănătate publică Bistrița-Năsăud Camera de Comerț și Industrie din Bistrița-Năsăud Agenți economici		
Parteneri din afara județului	Universitatea de Științe Agricole și Medicină Veterinară din Cluj-Napoca Universitatea Tehnică din Cluj-Napoca Universitatea Babeș-Bolyai, Cluj-Napoca Ministerul Muncii și Asistenței Sociale Ministerul Sănătății		
Indicatori de rezultat [output]	Număr de specializări nou înființate în școli Număr de tineri instruiți și școlarizați în diferite specializări ale cluster-ului economic Facilități și dotări oferite pentru creșterea calității habitabile		
Indicatori de impact [outcome]	Valorificarea superioară a resursei umane din orașul Năsăud și zona adiacentă Creșterea calității vieții Număr de tineri instruiți și școlarizați în diferite specializări ale cluster-ului economic Număr de angajați în 4 ani de la finalizarea proiectului integrat		
Grupurile țintă vizate	Populația de vârstă activă și școlară a orașului Năsăud și a zonei adiacente		
Buget estimat [RON]	10 mil. RON		
Surse de finanțare	POR (Programul Operațional Regional) – AP 4, AP 8, AP 10 POCU (Programul Operațional Capital Uman) Surse proprii		
Perioada probabilă de derulare	2016-2020		
Precondiții pentru a începe	Toate sub-proiectele anterioare să fie lansate		
Bugetul total estimat cumulativ [RON]	180 mil. RON [40 mil. RON]		
Persoana de contact	Nume, prenume		
	Instituție		
	Telefon		E-mail



Zona strategică Nord - Bistrița Năsăud. Proiect integrat 5: ECOPOLIS NĂSĂUD

Dezvoltare pol de creștere economică Năsăud și zona adiacentă

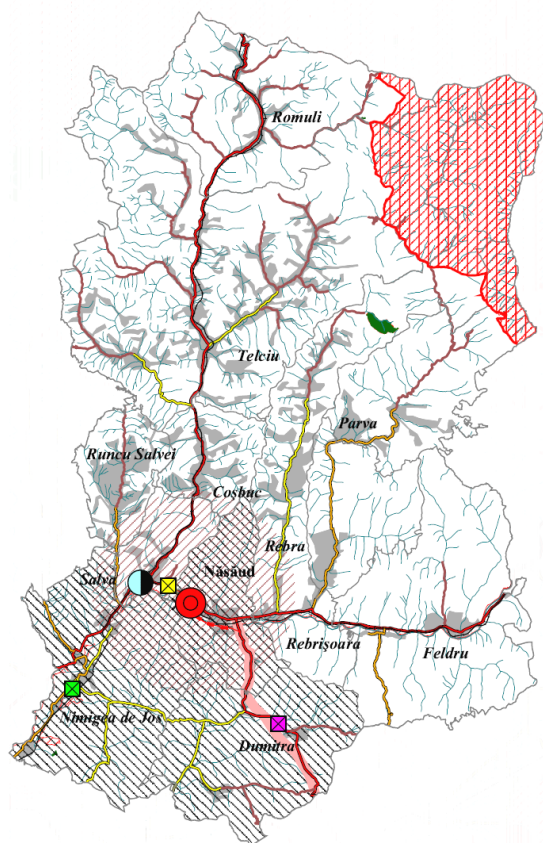

Legenda

Subproiect - Relocalizarea unităților industriale existente de producție în cadrul parcului industrial Năsăud și conectarea acestuia la infrastructura de transport și comunicații

- Parc industrial
- Traseul Drumului ocolitor Năsăud Vest
- Pod peste r. Someșu Mare pe traseul Drumului ocolitor
- Centru multimodal de transfer

Subproiect - Dezvoltarea zonei adiacente polului de creștere Năsăud (Salva, Nîmgea, Dumitra)

- Zona adiacentă polului de creștere Năsăud
- Centru colectare, depozitare și prelucrare primară a produselor agroalimentare și forestiere
- Centru colectare, depozitare și prelucrare primară a legumelor, plante medicinale, fructe de pădure, ciuperci
- Centru colectare, depozitare și prelucrare primară a fructelor
- Zona de urbanizare Năsăud

Subproiect - Îmbunătățirea conectivității cu municipiul Bistrița prin intermediul unui drum expres parțial pe actualul traseu al DN 17C și intensificarea cooperării cu polul de creștere Bistrița

- Traseul Drumului expres

- Limita unităților teritoriale administrative
- Localități
- Rezervații naturale
- Parcul Național Munții Rodnei
- Alte arii naturale protejate
- Drumuri naționale
- Drumuri județene
- Drumuri comunale
- Alte drumuri
- Linii ferate
- Cursuri de apă