P.A.T.J. BISTRIŢA-NĂSĂUD

PLANUL DE AMENAJARE A TERITORIULUI JUDEŢEAN BISTRIŢA - NĂSĂUD

PLANŞA NR. 2.2. REŢEAUA DE LOCALITĂŢI ŞI POPULAŢIA

PROPUNERI

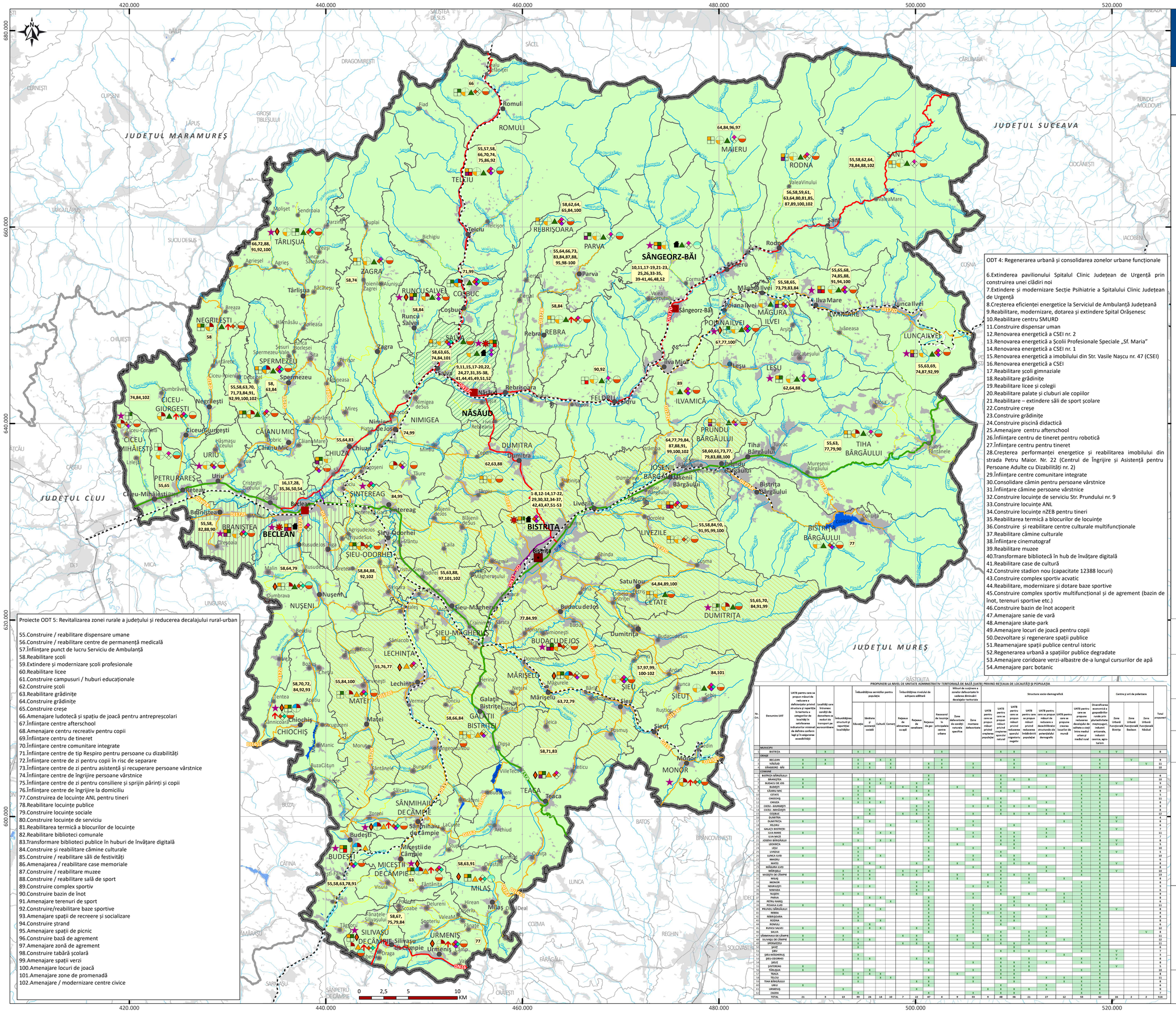

ODT 4: Regenerarea urbană și consolidarea zonelor urbane funcționale

6.Extinderea pavilionului Spitalul Clinic Județean de Urgență prin construirea unei clădiri noi
7.Extinderea și modernizare Secție Psihiatrie a Spitalului Clinic Județean de Urgență
8.Creșterea eficienței energetice la Serviciul de Ambulanță Județeană
9.Reabilitare, modernizare, dotarea și extindere Spital Orășenesc
10.Reabilitare centru SMURD
11.Construire dispensar uman
12.Renovarea energetică a CSEI nr. 2
13.Renovarea energetică a Școlii Profesionale Speciale „Sf. Maria"
14.Renovarea energetică a CSEI nr. 1
15.Renovarea energetică a imobilului din Str. Vasile Naşcu nr. 47 (CSEI)
16.Renovarea energetică a CSEI
17.Reabilitare școli gimnaziale
18.Reabilitare grădinițe
19.Reabilitare licee și colegii
20.Reabilitare palate și cluburi ale copiilor
21.Reabilitare – extindere săli de sport școlare
22.Construire creșe
23.Construire grădinițe
24.Construire piscină didactică
25.Amenajare centru afterschool
26.Înființare centru de tineret pentru robotică
27.Înființare centru pentru tineret
28.Creșterea performanței energetice și reabilitarea imobilului din strada Petru Maior. Nr. 22 (Centrul de Îngrijire și Asistență pentru Persoane Adulte cu Dizabilități nr. 2)
29.Înființare centre comunitare integrate
30.Consolidare cămin pentru persoane vârstnice
31.Înființare cămine persoane vârstnice
32.Construire locuințe de serviciu Str. Prundului nr. 9
33.Construire locuințe ANL
34.Construire locuințe nZEB pentru tineri
35.Reabilitarea termică a blocurilor de locuințe
36.Construire și reabilitare centre culturale multifuncționale
37.Reabilitare cămine culturale
38.Înființare cinematograf
39.Reabilitare muzee
40.Transformare bibliotecă în hub de învățare digitală
41.Reabilitare case de cultură
42.Construire stadion nou (capacitate 12388 locuri)
43.Construire complex sportiv acvatic
44.Reabilitare, modernizare și dotare baze sportive
45.Construire complex sportiv multifuncțional și de agrement (bazin de înot, terenuri sportive etc.)
46.Construire bazin de înot acoperit
47.Amenajare sanie de vară
48.Amenajare skate-park
49.Amenajare locuri de joacă pentru copii
50.Dezvoltare și regenerare spații publice
51.Reamenajare spații publice centrul istoric
52.Regenerarea urbană a spațiilor publice degradate
53.Amenajare coridoare verzi-albastre de-a lungul cursurilor de apă
54.Amenajare parc botanic

Proiecte ODT 5: Revitalizarea zonei rurale a județului și reducerea decalajului rural-urban

55.Construire / reabilitare dispensare umane
56.Construire / reabilitare centre de permanență medicală
57.Înființare punct de lucru Serviciu de Ambulanță
58.Reabilitare școli
59.Extinderе și modernizare școli profesionale
60.Reabilitare licee
61.Construire campusuri / huburi educaționale
62.Construire școli
63.Reabilitare grădinițe
64.Construire grădinițe
65.Construire creșe
66.Amenajare ludotecă și spațiu de joacă pentru antrepreșcolari
67.Înființare centre afterschool
68.Amenajare centru recreativ pentru copii
69.Înființare centru de tineret
70.Înființare centre comunitare integrate
71.Înființare centre de tip Respiro pentru persoane cu dizabilități
72.Înființare centre de zi pentru copii în risc de separare
73.Înființare centre de zi pentru asistență și recuperare persoane vârstnice
74.Înființare centre de îngrijire persoane vârstnice
75.Înființare centre de zi pentru consiliere și sprijin părinți și copii
76.Înființare centre de îngrijire la domiciliu
77.Construirea de locuințe ANL pentru tineri
78.Reabilitare locuințe publice
79.Construire locuințe sociale
80.Construire locuințe de serviciu
81.Reabilitarea termică a blocurilor de locuințe
82.Reabilitare biblioteci comunale
83.Transformare biblioteci publice în huburi de învățare digitală
84.Construire și reabilitare cămine culturale
85.Construire / reabilitare săli de festivități
86.Amenajarea / reabilitare case memoriale
87.Construire / reabilitare muzee
88.Construire / reabilitare sală de sport
89.Construire complex sportiv
90.Construire bazin de înot
91.Amenajare terenuri de sport
92.Construire/reabilitare baze sportive
93.Amenajare spații de recreere și socializare
94.Construire șrand
95.Amenajare spații de picnic
96.Construire bază de agrement
97.Amenajare zonă de agrement
98.Construire tabără școlară
99.Amenajare spații verzi
100.Amenajare locuri de joacă
101.Amenajare zone de promenadă
102.Amenajare / modernizare centre civice

PROPUNERI LA NIVEL DE UNITATE ADMINISTRATIV-TERITORIALĂ DE BAZĂ (UATB) PRIVIND REȚEAUA DE LOCALITĂȚI ȘI POPULAȚIA

Nr. Crt.	Denumire UAT	UATB pentru care se propun măsuri de reducere a deficiențelor privind structura și repartiția în teritoriu a categoriilor de localități în satisfacerea indicatorilor minimali de definire conform legii și în asigurarea accesibilității	Localități care trăiesc condiții de dezvoltare ca noduri de transport pe eurocoridoare	Îmbunătățirea structurii și repartiției localităților	Îmbunătățirea serviciilor pentru populație: Educație	Sănătate și asistență socială	Cultură	Comerț	Îmbunătățirea nivelului de echipare edilitară: Rețeaua de alimentare cu apă	Rețeaua de canalizare	Rețeaua de gaz	Necesarul de locuințe în principalele centre urbane	Măsuri de susținere a zonelor defavorizate în vederea diminuării decalajelor teritoriale: Zona defavorizată de condiții naturale specifice	Zona montană defavorizată	Structura socio-demografică: UATB pentru care se propun măsuri privind creșterea populației	UATB pentru care se propun măsuri privind creșterea sporului natural	UATB pentru care se propun măsuri privind reducerea sporului migratoriu negativ	UATB pentru care se propun măsuri privind reducerea populației îmbătrânirii populației	UATB pentru care se propun măsuri de reducere a dezechilibrelor structurale ale potențialului demografic	UATB pentru care se propune crearea locurilor de muncă	UATB pentru care se propune reducerea decalajului de calitate a vieții între mediul urban și mediul rural	Diversificarea economică a gospodăriilor rurale prin pluriactivitate: meșteșuguri, industrii artizanale, industrii casnice, agro-turism	Centre și arii de polarizare: Zona Urbană Funcțională Bistrița	Zona Urbană Funcțională Beclean	Zona Urbană Funcțională Năsăud	Total propuneri
1	MUNICIPIU																								
1	BISTRIȚA		X		X	X					X				X	X			X			X	V		8
2	ORAȘE																								
2	BECLEAN	X	X		X		X	X							X	X				X				V	9
3	NĂSĂUD	X	X		X	X	X	X		X	X					X		X						V	11
4	SÂNGEORZ - BĂI				X	X		X		X	X			X					X			X			10
3	COMUNE																								
5	BISTRIȚA BÂRGĂULUI									X				X		X				X		X			6
6	BRANIȘTEA	X			X	X	X			X						X		X		X		X		V	10
7	BUDACU DE JOS	X			X	X	X	X	X	X						X				X		X	V		9
8	BUDEȘTI	X			X			X	X	X		X				X		X		X		X			12
9	CĂIANU MIC				X	X				X	X			X		X	X			X		X			9
10	CETATE				X					X				X						X		X	V		5
11	CHIOCHIȘ	X		X	X	X		X	X	X					X	X		X		X		X			11
12	CHIUZA				X	X	X			X						X			X	X		X			6
13	CICEU - GIURGEȘTI					X	X		X	X				X	X	X	X	X		X		X			9
14	CICEU - MIHĂIEȘTI	X				X			X	X				X						X		X			6
15	COȘBUC					X			X	X				X		X	X	X	X	X	X	X			12
16	DUMITRA				X					X										X		X	V		4
17	DUMITRIȚA	X				X				X	X			X					X	X		X	V		8
18	FELDRU							X			X			X						X		X			6
19	GALAȚII BISTRIȚEI				X						X		X			X			X	X		X	V		7
20	ILVA MARE	X			X		X	X			X			X		X	X		X	X		X			7
21	ILVA MICĂ				X		X	X			X			X		X	X		X	X		X			7
22	JOSENII BÂRGĂULUI										X					X	X			X		X	V		3
23	LEȘHINȚA			X							X		X			X	X			X		X	V		5
24	LEȘU	X			X	X				X				X			X		X	X	X	X			8
25	LIVEZILE				X					X						X				X		X	V		5
26	LUNCA ILVEI	X			X		X			X				X		X			X	X	X	X			10
27	MAIERU				X					X				X		X				X		X			6
28	MAGURA ILVEI			X		X			X	X		X		X		X		X		X		X	V		8
29	MĂRIȘELU			X	X	X			X	X				X		X	X	X		X		X	V		10
30	MICEȘTII DE CÂMPIE	X		X	X	X			X	X		X		X		X		X		X		X			13
31	MILAȘ			X	X	X						X		X		X		X		X	X	X			8
32	MONOR	X							X	X				X	X	X		X		X		X			8
33	NEGRILEȘTI				X	X			X	X				X	X	X		X		X		X			9
34	NIMIGEA								X	X				X				X	X	X		X			6
35	NUȘENI			X	X				X					X		X		X		X	X	X			9
36	PARVA					X	X		X					X			X			X	X	X			8
37	PETRU RareȘ							X	X					X			X			X	X	X			6
38	POIANA ILVEI	X		X		X	X		X					X		X	X	X	X	X		X			11
39	PRUNDU BÂRGĂULUI				X		X		X					X		X				X		X	V		8
40	RIEBRA				X				X					X	X	X	X			X		X			8
41	REBRIȘOARA				X				X					X		X	X		X	X		X			8
42	RODNA					X		X	X					X		X	X			X		X			8
43	RONIȚU					X			X					X		X				X		X			6
44	RUNCU SALVEI	X		X	X	X	X		X			X		X			X		X	X		X			12
45	SALVA			X					X			X		X		X		X	X	X		X		V	8
46	SÂNMIHAIU DE CÂMPIE	X						X	X	X		X			X	X	X		X	X		X			11
47	SILIVAȘU DE CÂMPIE	X		X	X	X						X			X	X		X	X	X	X	X			12
48	SPERMEZEU				X			X	X	X				X		X	X	X		X		X			11
49	ȘANT				X					X				X		X		X		X		X			6
50	ȘIEU					X										X	X	X		X		X	V		7
51	ȘIEU-MĂGHERUȘ				X												X			X		X	V		3
52	ȘIEU-ODORHEI			X	X				X	X						X	X			X		X			8
53	ȘIEUȚ								X	X				X		X	X	X	X	X		X	V		9
54	ȘINTEREAG	X				X			X	X				X		X	X	X		X		X			5
55	TÂRLIȘUA				X	X			X	X				X		X	X			X		X			10
56	TEACA			X	X	X	X					X		X		X	X			X		X			8
57	TELCIU				X		X	X		X				X		X			X	X	X	X			8
58	TIHA BÂRGĂULUI				X				X	X				X		X			X	X		X			6
59	URIU	X							X										X	X		X			4
60	URMENIȘ			X										X		X	X	X	X	X		X			9
61	ZAGRA				X				X	X				X		X	X	X	X	X		X			7
	TOTAL	21	5	13	39	26	14	10	7	22 / 47	4	9	33	9	48	36	21	27	12	59	62	35 / 2	2	2	516

Legenda generală

Statutul și funcțiunile localităților conform rangului stabilit prin lege și mărimea prognozată

- Rangul II - Municipii
- Rangul III - Orașe
- Rangul IV - Sate reședință de comună
- Rangul V - Sate componente ale comunelor și sate aparținând municipiilor sau orașelor

Limite administrative

- Limita teritoriului județean
- Limita județelor vecine
- Limita UATB
- Localități

Hidrografie

- Curs de apă principal
- Lacuri, iazuri, bălți

Infrastructura de comunicație rutieră

- Drum național-european
- Drum național
- Drum județean
- Drum comunal
- Variantă /centură ocolitoare

Infrastructura de comunicație feroviară

- Cale ferată

Legenda specifică

Rețeaua de localități

- UATB pentru care se propun măsuri de reducere a deficiențelor privind structura și repartiția în teritoriu a categoriilor de localități în satisfacerea indicatorilor minimali de definire conform legii și în asigurarea accesibilității
- Localități pentru care se propune îmbunătățirea transportului public rutier
- Localități pentru care se propune îmbunătățirea transportului feroviar
- Localități care întrunesc condiții de dezvoltare ca noduri de transport pe eurocoridoare
- Îmbunătățirea structurii și repartiției localităților

Îmbunătățirea serviciilor pentru populație

- Educație
- Sănătate și asistență socială
- Cultură
- Comerț

Îmbunătățirea nivelului de echipare edilitară, inclusiv cu rețele de distribuție a apei echipate cu hidranți exteriori de incendiu

- Racordare la rețeaua de alimentare cu apă
- Racordare la rețeaua de canalizare
- Racordare la rețeaua de gaz

- Necesarul de locuințe în principalele centre urbane

Măsuri de susținere a zonelor defavorizate în vederea diminuării decalajelor teritoriale

- Zone montane defavorizate
- Zone defavorizate de condiții naturale specifice

Structura socio-demografică

- UATB pentru care se propun măsuri privind creșterea populației
- UATB pentru care se propun măsuri privind creșterea sporului natural
- UATB pentru care se propun măsuri privind reducerea sporului migratoriu negativ
- UATB pentru care se propun măsuri de reducere a dezechilibrelor structurale ale potențialului demografic
- UATB pentru care se propune crearea locurilor de muncă
- UATB pentru care se propune reducerea decalajului de calitate a vieții între mediul urban și mediul rural
- Diversificarea economică a gospodăriilor rurale prin pluriactivitate: meșteșuguri, industrii artizanale, industrii casnice, agro-turism

Zone Urbane Funcționale

- Bistrița
- Năsăud
- Beclean

ODT 4: Regenerarea urbană și consolidarea zonelor urbane funcționale
1.Reparare și reorganizare cop de legătură pentru autorizarea ISU în cadrul Spitalului Clinic Județean de Urgență
2.Amenajare și modernizare Secția Recuperare Medicală a Spitalului Clinic Județean de Urgență
3.Amenajare laborator de recuperare, medicină fizică și balneologie al Spitalului Clinic Județean de Urgență
4.Investiții în infrastructura publică a unității sanitare publice de interes județean care diagnostichează și tratează cancer – Spitalul Clinic Județean de Urgență
5.Investiții în infrastructura laboratorului de microbiologie din cadrul unității sanitare publice – Spitalul Clinic Județean de Urgență

Titlu proiect:

ELABORARE PLAN DE AMENAJARE A TERITORIULUI JUDEȚEAN BISTRIȚA - NĂSĂUD

Beneficiar:

CONSILIUL JUDEȚEAN BISTRIȚA - NĂSĂUD

Titlu planșă:

Planșa nr. 2.2. Rețeaua de localități și populația - Propuneri

Data	*Contract*
11.2025	**18213 / 10.06.2025**
Nr. planșă	*Scara*
nr. 2.2.	**1:125000**

Director de proiect:

Șef lucr. dr. geogr.-urb.
Sandu-Ciprian MOLDOVAN

Consultant științific:

Acad. prof. univ. dr. geogr-urb.
BENEDEK József

Specialiști-consultanți:

Conf. univ. dr. geogr.-urb. Raularian RUSU

Ec. urb. dr. geogr. Marius CRISTEA

Ing. urb. Niculina NEGOIȚĂ

Dr. Iulia HĂRĂNGUȘ

Specialiști GIS-Întocmit planșă

Conf. univ. dr. Titus-Cristian MAN

Dr. Cosmina - Daniela URSU

Geomat. dr. geogr. Bogdan-Eugen DOLEAN

Contractant general:

UNIVERSITATEA BABEȘ-BOLYAI
Facultatea de Geografie

UNIVERSITATEA BABEȘ-BOLYAI
BABEȘ-BOLYAI TUDOMÁNYEGYETEM
BABEŞ-BOLYAI UNIVERSITÄT
BABEŞ-BOLYAI UNIVERSITY
TRADIȚIE ȘI EXCELENȚĂ