

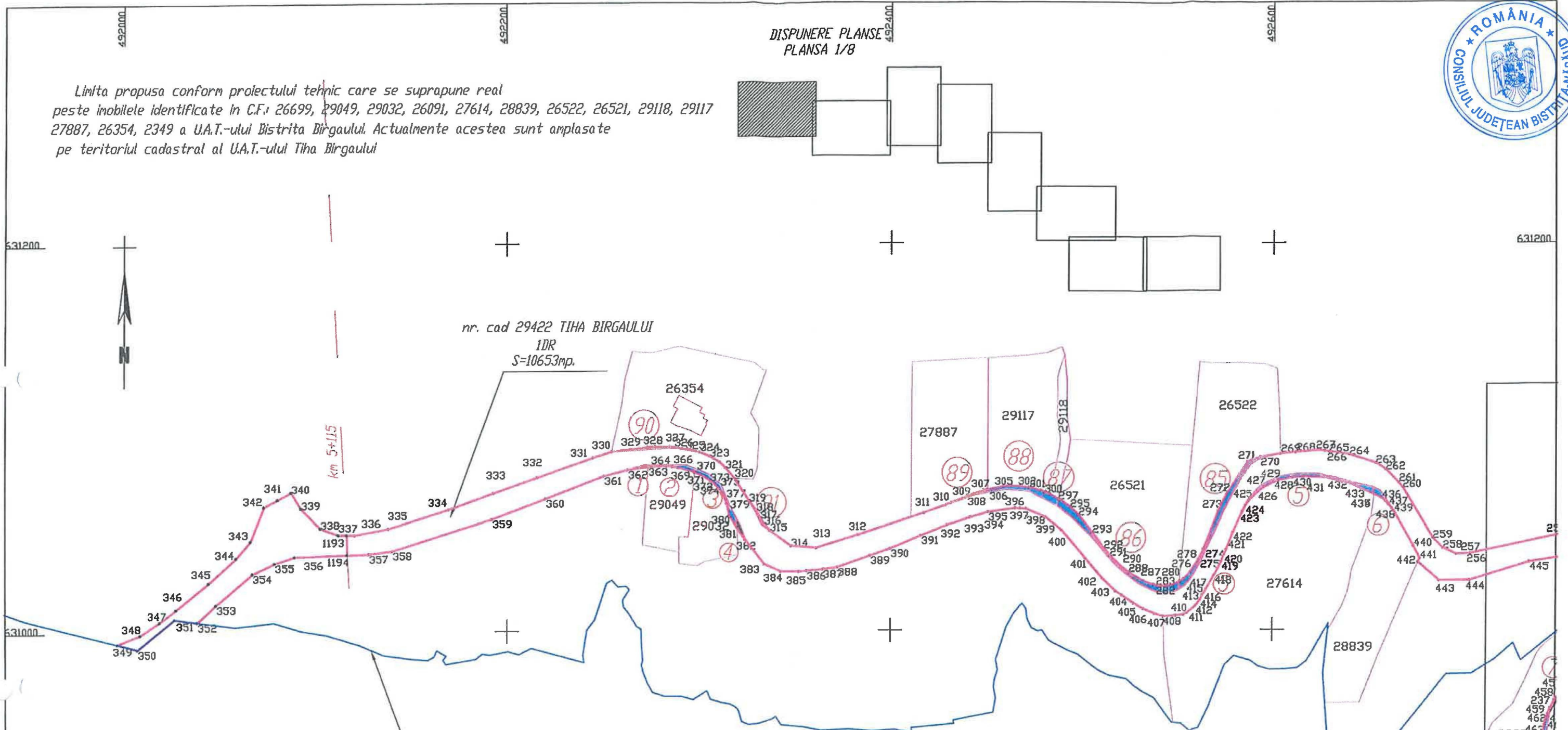

Limita propusa conform proiectului tehnic care se suprapune real peste imobilele identificate in C.F.: 26699, 29049, 29032, 26091, 27614, 28839, 26522, 26521, 29118, 29117, 27887, 26354, 2349 a U.A.T.-ului Bistrita Birgaului. Actualmente acestea sunt amplasate pe teritoriul cadastral al U.A.T.-ului Tiha Birgaului

DISPUNERE PLANSE PLANSA 1/8



nr. cad 29422 TIHA BIRGAULUI  
IDR  
S=10653mp.

limita U.A.T.

- LEGENDA:
- limita imobile intabulate Eterra afectate
  - limita existenta intre U.A.T. Tiha Birgaului cu Bistrita Birgaului
  - limita amplasament lucrare - limita expropriere
  - 26354 nr. cadastral atribuit
  - suprafete expropriate, imobil Eterra
  - suprafete expropriate, imobil Decret lege 115/1938
  - ① nr. dosar expropriere

**BRUJ-GUTIU OVIDIU**  
 Seria RO-B-J nr. 1873 din 1920  
 S.C. MOCO PRODCOM S.R.L.  
 CLASA III

**ADMINISTRATIEI SI INGINERILOR**  
 Digital signed by BRUJ-GUTIU OVIDIU  
 Date: 2021.03.17 12:34:46 +02'00'

S.C. "MOCO-PRODCOM" S.R.L. PRUNDU BIRGAULUI, nr. 471 Autorizatia seria RO-B-J, nr.1873		Beneficiar: CONSILIUL JUDETEAN BISTRITA NASAUD Amplasament: Intravilan Muresenii Birgaului si Colibita, DJ 172D - LOT 1 - TRONSON 2		plansa 1
Masurat	Alex-Ionut C. PURCIL	scara:	Denumire plansa: PLAN TOPOGRAFIC Intocmit in vederea identificării imobilelor care se suprapun peste amplasamentul lucrării de utilitate publică "Modernizare DJ 172D – LOT 1 – TRONSON 2" de la km 5+115 pana la km 11+578	
Proiectat	Alex-Ionut C. PURCIL	1 : 2000		
Desenat	Alex-Ionut C. PURCIL	data:		
Verificat	Ovidiu V. BRUJ GUTIU	04.2020		

17508/17.03.2021

CERTIFIC AMPLASAMENTUL

Lucian-Vasile Morar

Semnat digital de Lucian-Vasile Morar  
Data: 2021.03.18 10:15:52 +02'00'



"Prezentul document recepționat este valabil însoțit de procesul verbal de recepție nr. 602/ 2021."

RACORDARE CU PLANSA 2



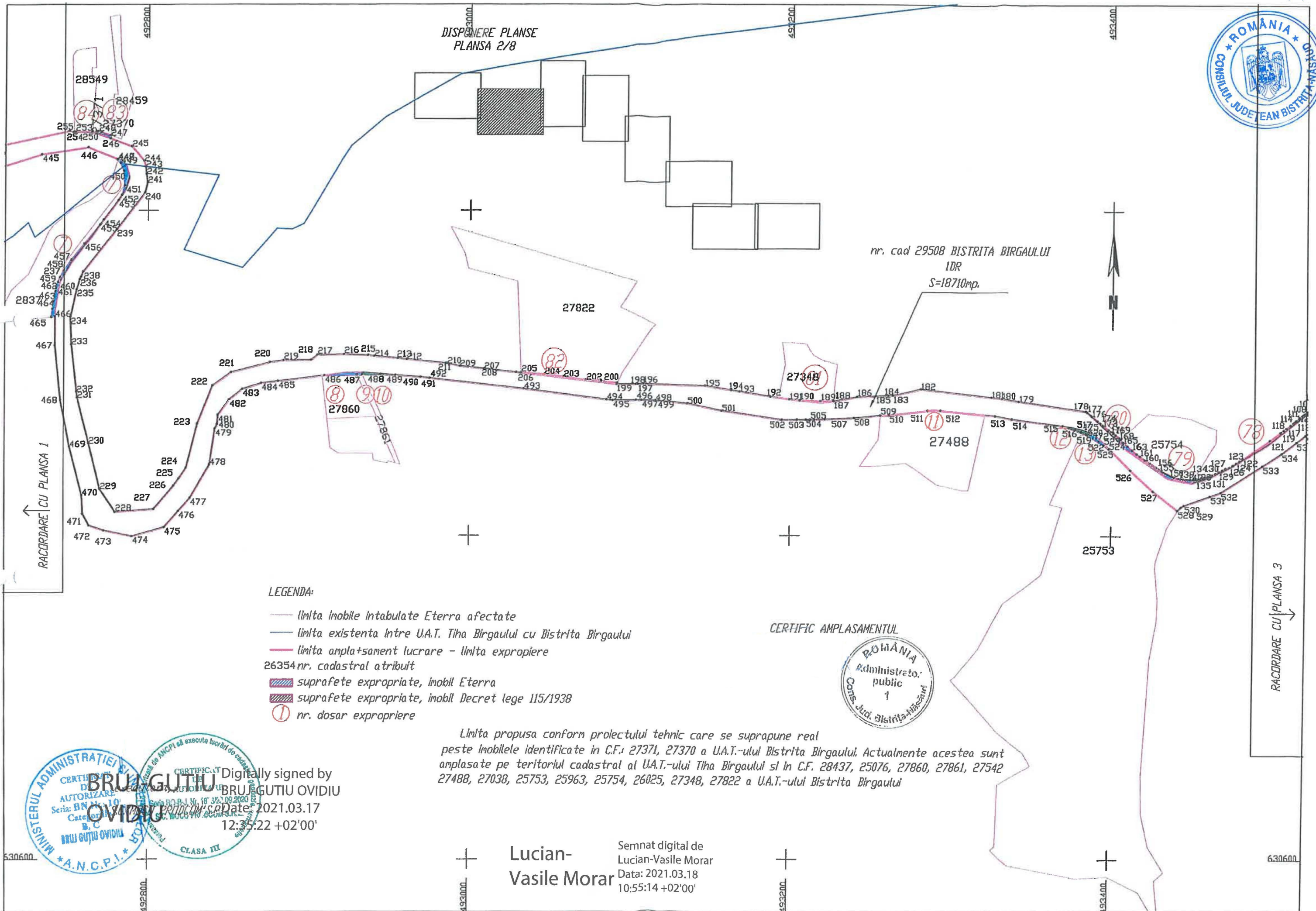

DISPONERE PLANSE  
PLANSĂ 2/8

nr. cad 29508 BISTRITA BIRGAULUI  
IDR  
S=18710mp.

RACORDARE CU PLANSĂ 1

RACORDARE CU PLANSĂ 3

LEGENDA:

- limita imobile intabulate Eterra afectate
- limita existenta Intre U.A.T. Tiha Birgaului cu Bistrita Birgaului
- limita amplasament lucrare - limita expropriere
- 26354nr. cadastral atribuit
- ▨ suprafete expropriate, imobil Eterra
- ▨ suprafete expropriate, imobil Decret lege 115/1938
- ① nr. dosar expropriere

CERTIFIC AMPLASAMENTUL



Limita propusa conform proiectului tehnic care se suprapune real peste imobilele identificate in C.F.: 27371, 27370 a U.A.T.-ului Bistrita Birgaului. Actualmente acestea sunt amplasate pe teritoriul cadastral al U.A.T.-ului Tiha Birgaului si in C.F. 28437, 25076, 27860, 27861, 27542 27488, 27038, 25753, 25963, 25754, 26025, 27348, 27822 a U.A.T.-ului Bistrita Birgaului



Digitally signed by  
BRUNGUTIU OVIDIU  
Date: 2021.03.17  
12:35:22 +02'00'

Semnat digital de  
Lucian-Vasile Morar  
Data: 2021.03.18  
10:55:14 +02'00'



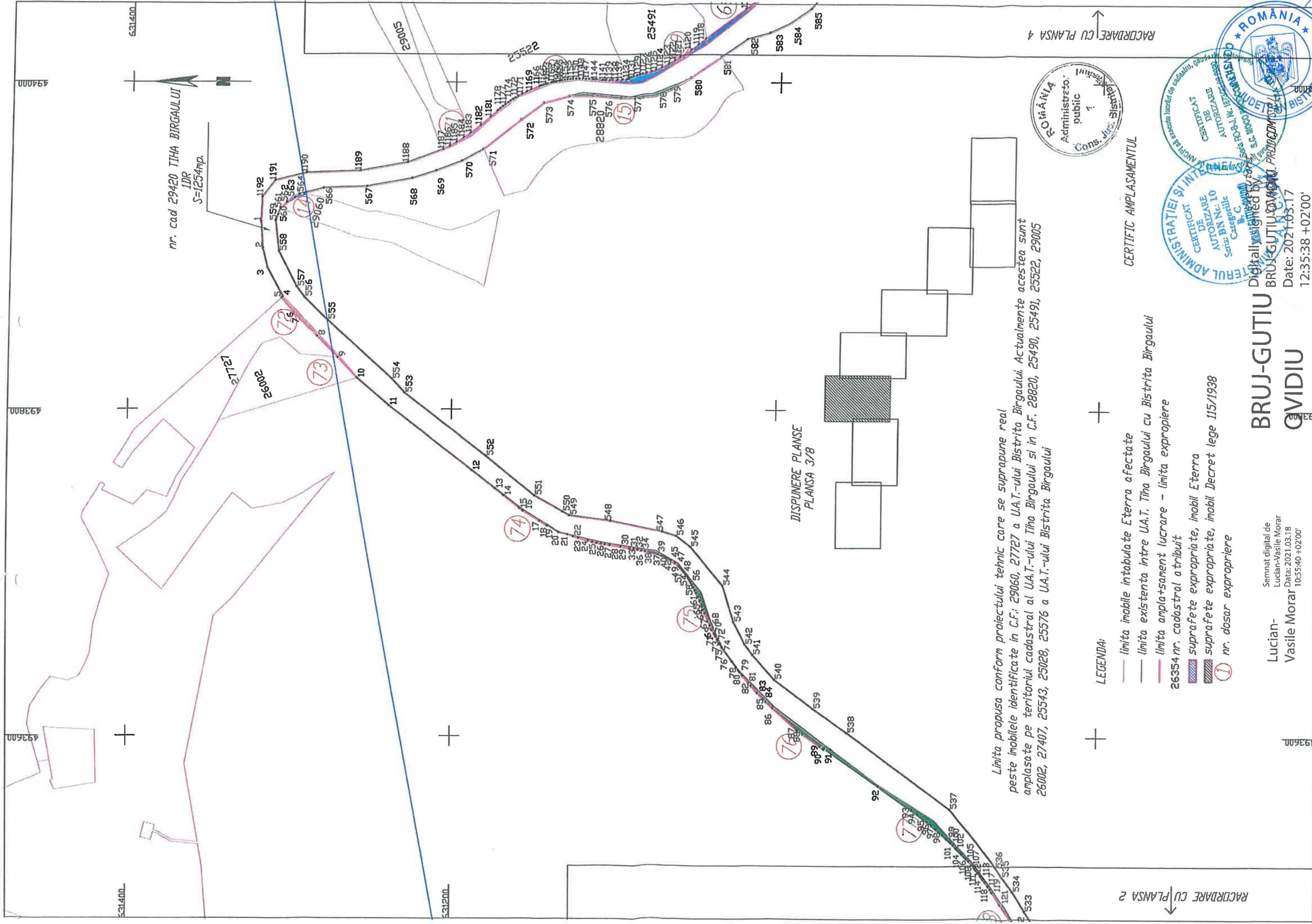

nr. cad 29420 TIHA BIRGAULUI  
IDR  
S=1254mp.

DISPUNERE PLANSE  
PLANSA 3/8

Limita propusa conform proiectului tehnic care se suprapune real peste imobilele identificate in C.F.: 29060, 2727 a U.A.T.-ului Bistrita Birgaului. Actualmente acestea sunt amplasate pe teritoriul cadastral al U.A.T.-ului Tiha Birgaului si in C.F. 28820, 25490, 25491, 25522, 29005 26002, 27407, 25543, 25028, 25576 a U.A.T.-ului Bistrita Birgaului

LEGENDA:

- limita imobile intabulate Eterra afectate
- limita existenta intre U.A.T. Tiha Birgaului cu Bistrita Birgaului
- limita amplasament lucrare - limita expropriere
- 26354 nr. cadastral atribuit
- suprafete expropriate, imobil Eterra
- suprafete expropriate, imobil Decret lege 115/1938
- ① nr. dosar expropriere

CERTIFIC AMPLASAMENTUL



BRUJ-GUTIU  
GVIDIU

Lucian-  
Vasile Morar

Semnăt digital de  
Lucian-Vasile Morar  
Data: 2021.03.18  
10:55:40 +02'00'

Digitally signed by  
BRUJ-GUTIU GVIDIU  
Date: 2021.03.17  
12:35:38 +02'00'

RACORDARE CU PLANSA 2

RACORDARE CU PLANSA 4



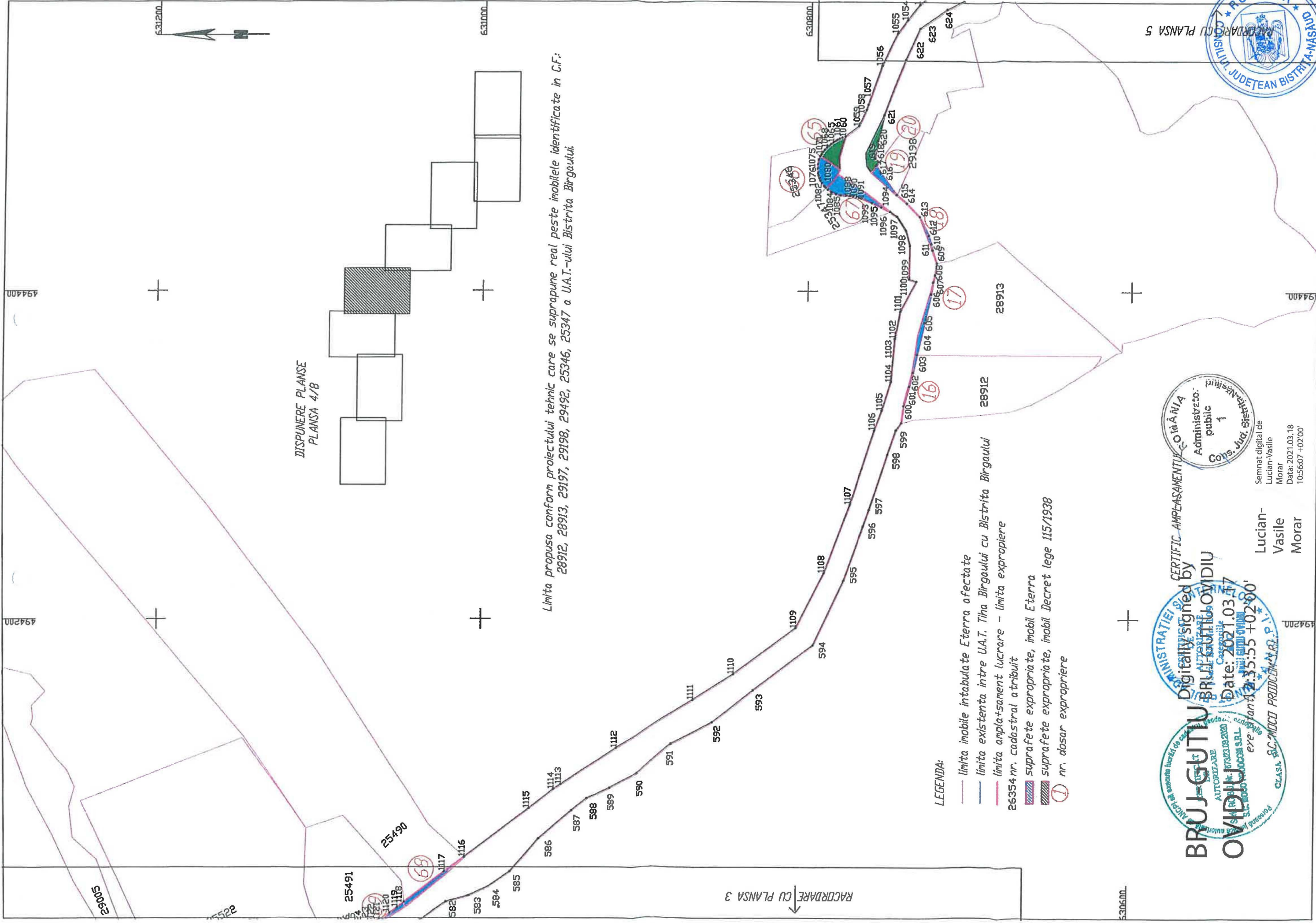

DISPUNERE PLANSE  
PLANSA 4/8

Limita propusa conform proiectului tehnic care se suprapune real peste imobile identificate in C.F.:  
28912, 28913, 29197, 29198, 29492, 25346, 25347 a U.A.T.-ului Bistrita Birgaului.

LEGENDA:

- limita imobile intabulate Eterra afectate
- limita existenta intre U.A.T. Tiha Birgaului cu Bistrita Birgaului
- limita amplasament lucrare - limita expropriere
- 26354 nr. cadastral atribuit
- suprafete expropriate, imobil Eterra
- suprafete expropriate, imobil Decret lege 115/1938
- ① nr. dosar expropriere



Semnat digital de  
Lucian Vasile  
Morar  
Data: 2021.03.18  
10:56:07 +02'00'

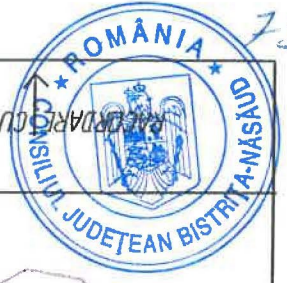

PLANSA 5

RACORDARE CU PLANSA 3

Lucian-  
Vasile  
Morar



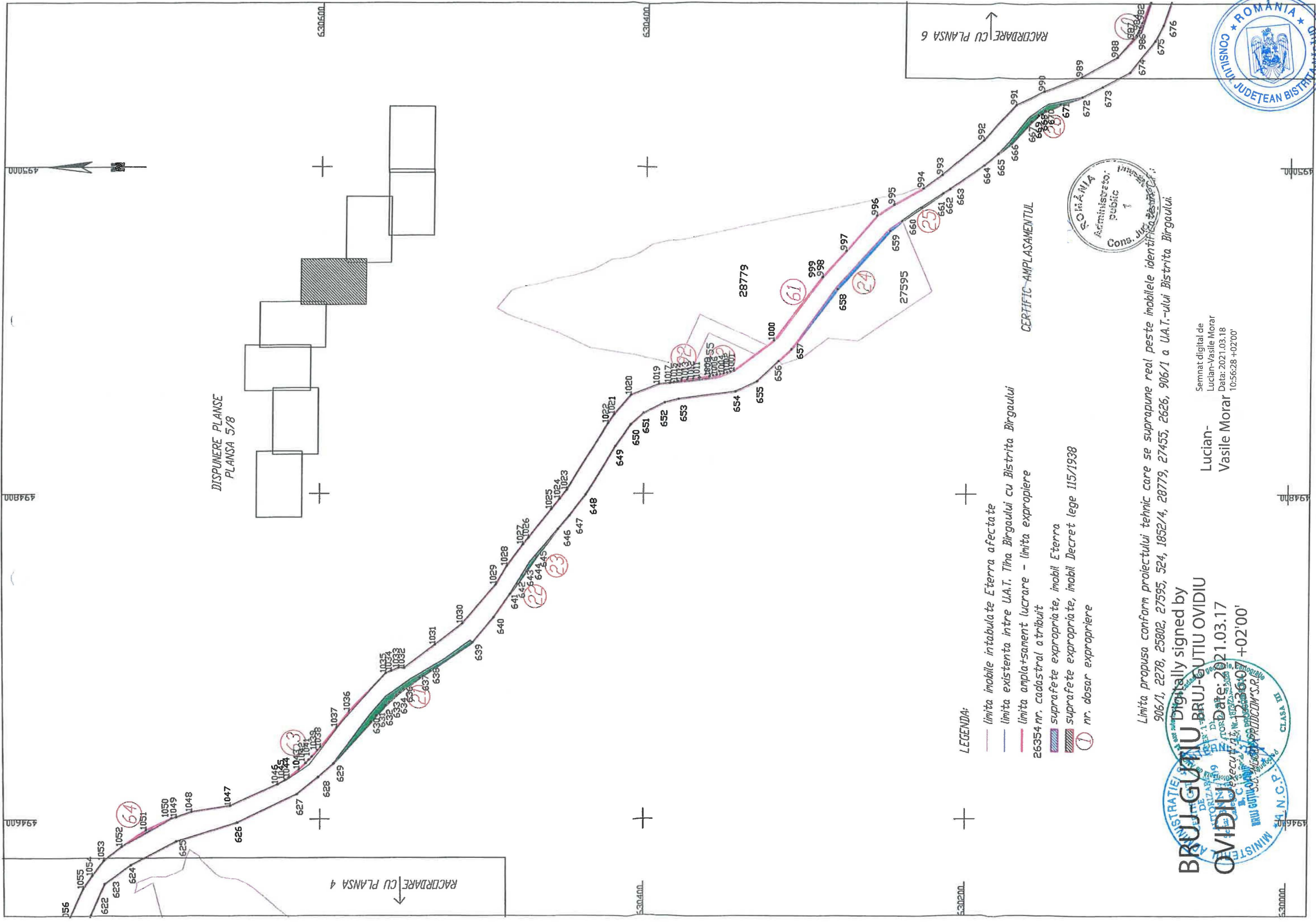

- limita imobile intabulate Eterra afectate
- limita existenta intre U.A.T. Tiha Birgaului cu Bistrita Birgaului
- limita amplasament lucrare - limita expropriere
- suprafete atribuite
- suprafete expropriate, imobil Eterra
- suprafete expropriate, imobil Decret lege 115/1938
- ① nr. dosar expropriere

Limita propusa conform proiectului tehnic care se suprapune real peste imobilele identificate peste 906/1, 2278, 25802, 27595, 524, 1852/4, 28779, 27455, 2626, 906/1 a U.A.T.-ului Bistrita Birgaului.

**BRUJ-GUTIU OVIDIU**  
 Digitally signed by  
**BRUJ-GUTIU OVIDIU**  
 Date: 2021.03.17  
 +02'00'

Semnat digital de  
 Lucian-Vasile Morar  
 Data: 2021.03.18  
 10:56:28 +02'00'

Lucian-  
 Vasile Morar





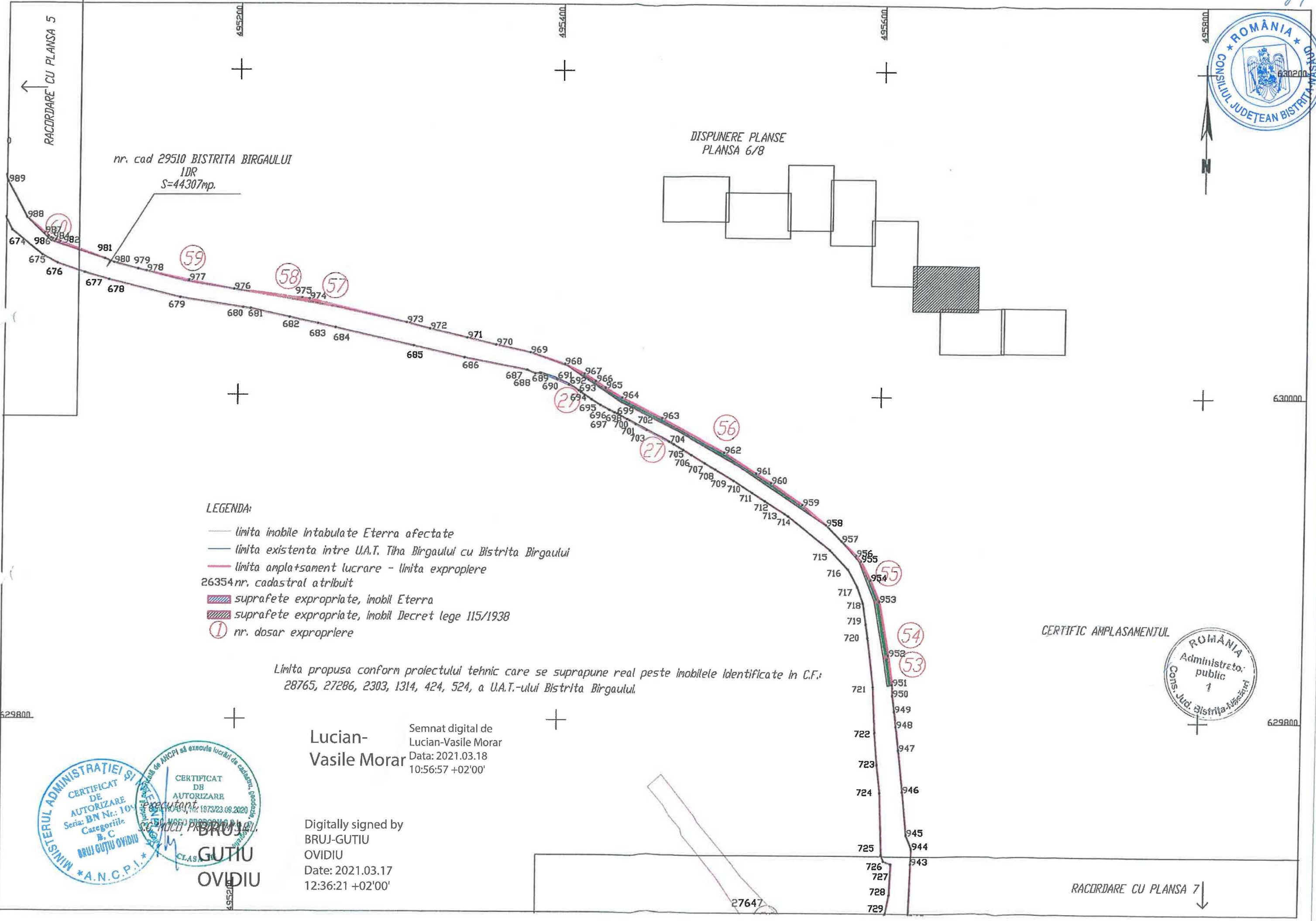

nr. cad 29510 BISTRITA BIRGAULUI  
IDR  
S=44307mp.

DISPUNERE PLANSE  
PLANSĂ 6/8

LEGENDA:

- limita imobile Intabulate Eterra afectate
- limita existenta intre U.A.T. Tiha Birgaului cu Bistrita Birgaului
- limita amplasament lucrare - limita expropriere
- 26354nr. cadastral atribuit
- ▨ suprafete expropriate, imobil Eterra
- ▨ suprafete expropriate, imobil Decret lege 115/1938
- ① nr. dosar expropriere

Limita propusa conform proiectului tehnic care se suprapune real peste imobilele identificate in C.F.:  
28765, 27286, 2303, 1314, 424, 524, a U.A.T.-ului Bistrita Birgaului.

CERTIFIC AMPLASAMENTUL



Lucian-  
Vasile Morar  
Semnat digital de  
Lucian-Vasile Morar  
Data: 2021.03.18  
10:56:57 +02'00'

Digitally signed by  
BRUJ-GUTIU  
OVIDIU  
Date: 2021.03.17  
12:36:21 +02'00'



RACORDARE CU PLANSĂ 5

RACORDARE CU PLANSĂ 7



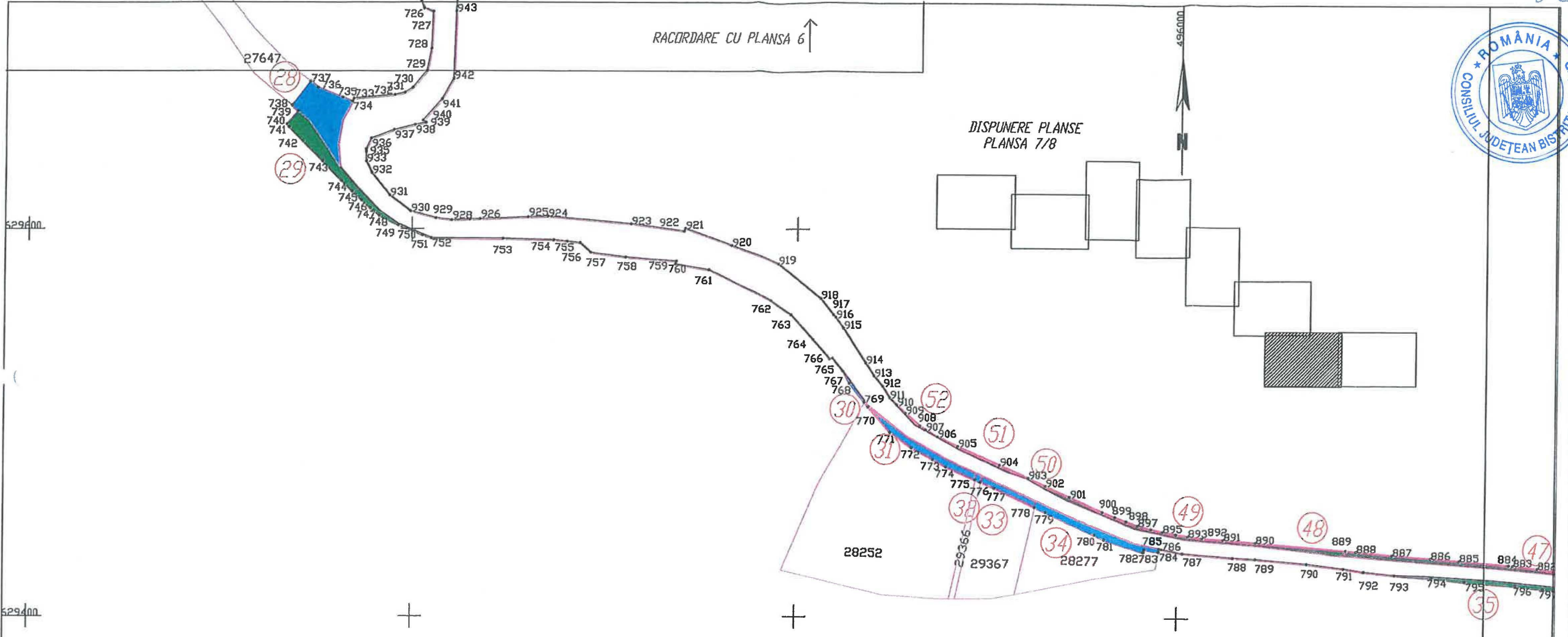

LEGENDA:

- limita imobile Intabulate Eterra afectate
- limita existenta intre U.A.T. Tiha Birgaului cu Bistrita Birgaului
- limita amplasament lucrare - limita expropriere
- 26354nr. cadastral atribuit
- ▨ suprafete expropriate, imobil Eterra
- ▨ suprafete expropriate, imobil Decret lege 115/1938
- ① nr. dosar exproplere

Limita propusa conform proiectului tehnic care se suprapune real peste imobilele identificate in C.F.:  
 27647, 1250, 29269, 28252, 29366, 29367, 28277, 1138, 25951, 54, 26986, 27492, a U.A.T.-ului Bistrita Birgaului.

CERTIFIC AMPLASAMENTUL



**BRUJ-GUTIU OVIDIU**

Digitally signed by  
 BRUJ-GUTIU OVIDIU  
 Date: 2021.03.17  
 12:36:34 +02'00'

**Lucian-Vasile Morar**

Semnat digital de  
 Lucian-Vasile Morar  
 Data: 2021.03.18  
 10:57:27 +02'00'



RACORDARE CU PLANSĂ 8





DISPUNERE PLANSE  
PLANSĂ 8/8

Limita propusa conform proiectului tehnic care se suprapune real peste imobilele identificate in C.F.:  
1138, 25020, 26693, 27, 794, 52, 26732, 25049, 29039, a U.A.T.-ului Bistrita Birgaului.

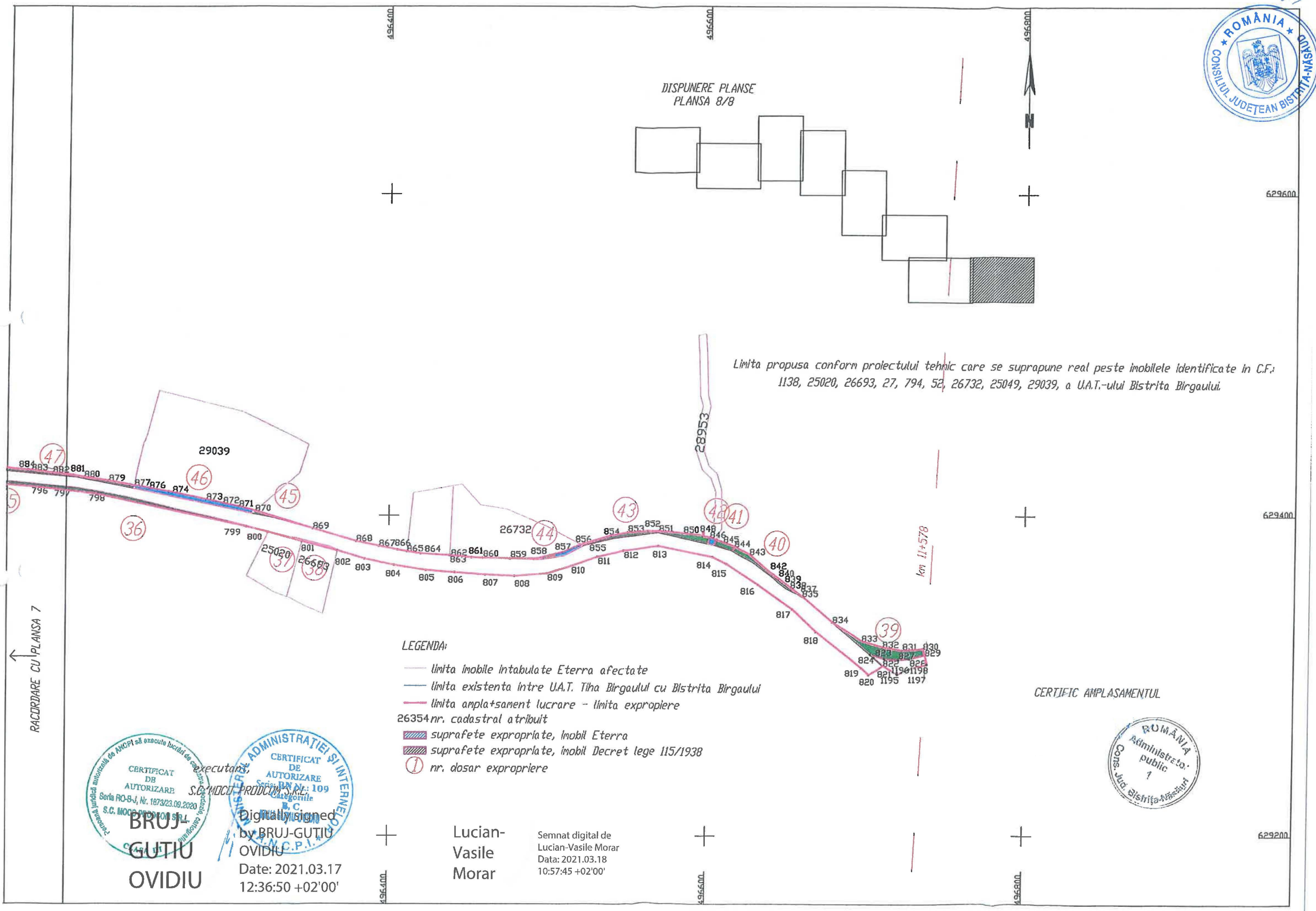

LEGENDA:

- limita imobile intabulate Eterra afectate
- limita existenta intre U.A.T. Tiha Birgaului cu Bistrita Birgaului
- limita amplasament lucrare - limita expropriere
- 26354nr. cadastral atribuit
- ▨ suprafete expropriate, Imobil Eterra
- ▨ suprafete expropriate, Imobil Decret lege 115/1938
- Ⓛ nr. dosar expropriere

CERTIFIC AMPLASAMENTUL

RACORDARE CU PLANSĂ 7



CERTIFICAT DE AUTORIZARE  
S.C. MOCE PRODUC S.R.L.  
S.C. MOCE PRODUC S.R.L.  
Date: 2021.03.17  
12:36:50 +02'00'

Lucian-Vasile Morar  
Semnat digital de  
Lucian-Vasile Morar  
Data: 2021.03.18  
10:57:45 +02'00'



629600  
629400  
629200